Comune di Quindici
Provincia di Avellino

IL SISTEMA DELLE CONOSCENZE

D	ANALISI URBANISTICA
TAVOLA D3.1	USO DEL SUOLO

Supporto tecnico-scientifico

Dipartimento di Ingegneria Civile
Università degli studi di Salerno
Gruppo di ricerca in Tecnica e Pianificazione Urbanistica

Responsabile scientifico prof. ing. Roberto Gerundo
Coordinatore tecnico dott. ing. Carla Eboli PhD
Responsabile operativo dott. ing. Maria Carotenuto

Coordinatore della progettazione dott. arch. Michele Iervolino
Responsabile unico del procedimento dott. arch. Michele Iervolino

Sindaco dott. Eduardo Rubinaccio
Assessore all'urbanistica dott. arch. Michele Iervolino

Convenzione del 28 marzo 2018

1:5000 — agosto 2020

Legenda

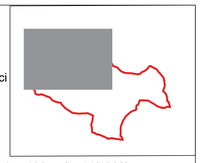

limite comunale Quindici

limite comunale

area di rispetto cimiteriale - 100 m (Lr 14/1982)

area di rispetto cimiteriale - 200 m (L 166/2002)

Sistema insediativo

centro antico e storico

area consolidata a prevalenza residenziale

- commerciale
- artigianale
- direzionale e servizi
- turistico - ricettivo

in ambito agricolo

Attività agricola

Attività produttiva

Dotazioni territoriali

- **s istruzione**
  - s1 scuola materna
  - s2 scuola elementare
  - s3 scuola media
- **v verde attrezzato per il gioco e lo sport**
  - vvn n-esima area a verde di arredo urbano
  - vgn n-esima area per il gioco e lo sport
- **p parcheggio**
  - pn n-esima area di sosta a raso
- **i interesse comune e/o tecnologico**
  - i1 municipio
  - i2 farmacia
  - i3 carabinieri
  - i4 cimitero
  - i5 poste e telecomunicazioni
  - i6 polizia municipale
  - i7 nuova sede dei carabinieri
  - i8 sede Irpiniambiente (raccolta, trasporto e recupero/smaltimento rifiuti)
  - i9 uffici comunali
  - i10 torre medievale
  - i11 edificio religioso santa Lucia
- **r attrezzature religiose**
  - chn chiesa

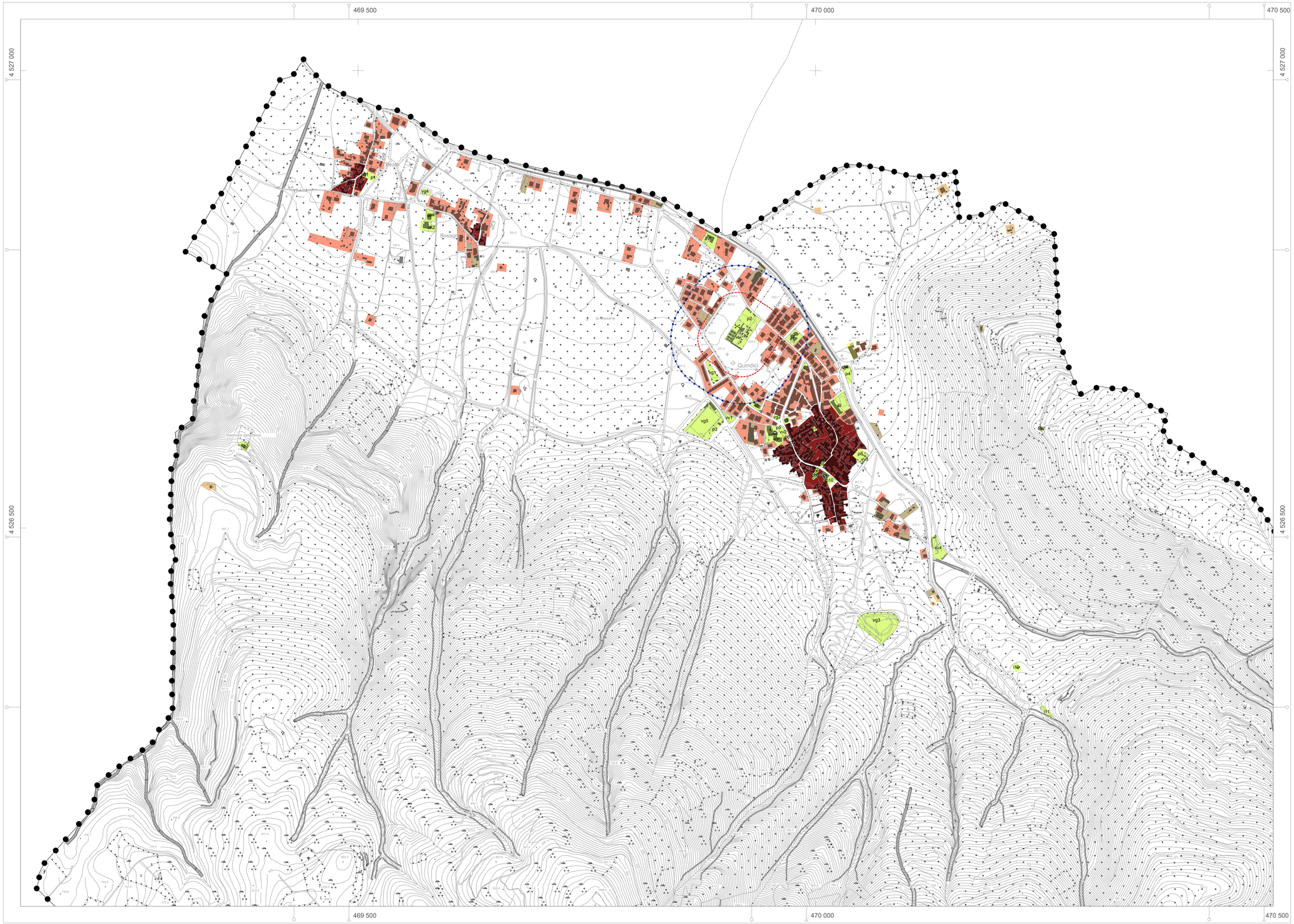

BASE CARTOGRAFICA
Carta ricavata dalla
Carta Tecnica Numerica Regionale della Campania redatta in scala 1:10000

REGIONE CAMPANIA
CARTA TECNICA NUMERICA REGIONALE
derivata dal DataBase Topografico
scala 1:10000

DATI INFORMATIVI

RAPPRESENTAZIONE CONFORME UNIVERSALE TRASVERSA DI MERCATORE (UTM)
SISTEMA DI RIFERIMENTO: ETRS89, realizzazione ETRF2000 (epoca 2008);
ellissoide GRS80; longitudine da Greenwich
ALTIMETRIA: in metri riferita al mareografo di Genova (1942)
TAGLIO CARTOGRAFICO: Sistema Geografico ED50
(Ellissoide internazionale con orientamento medio europeo)

COSTANTI DI TRASFORMAZIONE

DA	A	Δ E	Δ N
Gauss-Boaga (Roma 40)	UTM-E.D. 50	-2 019 941	187
Gauss-Boaga (Roma 40)	UTM-WGS 84	-2 020 008	-7
UTM-WGS 84	UTM-E.D. 50	67	194

TRASPORTI

Autostrada
Strada asfaltata, cippo chilometrico, ponte (K. 17)
Strada non asfaltata
Percorso pedonale o ciclabile
Strada in costruzione
Sentiero facile
Tratturo
Mulattiera
Mezzeria stradale e linea spartitraffico
Strada in galleria
Funivia, cabinovia
Seggiovia
Ferrovia a scartamento ordinario
Ferrovia a scartamento ridotto
Tranvia in sede propria e funicolare
Ferrovia in costruzione
Ferrovia in disarmo
Ciglio massicciata
Tratto ferrovia in galleria
Imbocco galleria stradale e ferroviaria
Passaggio a livello
Aeroporto, eliporto
Faro, fanale

COSTRUZIONI VARIE, IMPIANTI

Edificio generico
Edificio industriale
Edificio del terziario industriale
Edificio agricolo, stalla, ricovero animali
Edificio di culto, campanile
Cimitero
Cappella, tabernacolo
Torre, ciminiera
Monumento
Edificio in costruzione
Edificio diroccato o rudere
Corpo aggettante
Container, abitazione precaria
Portico o galleria sotto edificio
Serra
Tettoia o pensilina
Baracca
Serbatoio, cisterna, silos (se non riconoscibile e rappresentabile)
Campeggio
RAF Raffineria
Discarica
ROT Rottamaio
Zona archeologica
Scuola
Spettacolo
Ospedale
Municipio
Tribunale

SERVIZI

Elettrodotto ad alta tensione, con tralicci
Elettrodotto a media tensione, con pali
Cabina elettrica, cabina di trasformazione
Oleodotto
Acquedotto sopraelevato,interrato
Metanodotto
Impianto eolico, fotovoltaico
Antenna per telecomunicazione
Depuratore
Stazione, sottostazione elettrica
Stazione di rifornimento e di servizio

OROGRAFIA

Curva di livello direttrice
Curva direttrice incerta
Curva di livello ordinaria
Curva ordinaria incerta
Curva di livello ausiliaria
Ciglio di frana
Scarpata naturale o artificiale
Grotta con accesso verticale, orizzontale
Ghiaione, pietraia
Sabbia, duna, deposito sabbioso
Roccia
Ciglio di area estrattiva, cava

VEGETAZIONE

Limite di coltura
Limite di tagliato
Limite di bosco
Filare di alberi
Filare di viti
Filare di olivi
Filare di agrumi
Filare di frutteto
Macchia, prato
Bosco fitto
Albero generico, vigneto
Uliveto, frutteto
Agrumeto, larice
Ceduo, abete
Faggio, pino
Cipresso, eucalipto
Leccio, quercia
Pioppo, castagno

IDROGRAFIA

Corso d'acqua > 5 m
Corso d'acqua < 5 m
Corso d'acqua < 5 m
Condotta irrigua o scolina
Vasca o piscina, pozzo
Abbeveratoio, fontana, sorgente
Palude
Briglia, pescaio, cascata
Presa
Condotta forzata
Condotta forzata sotterranea

CONFINI

Muro a secco
Muro divisorio
Muro di sostegno
Palizzata, cancellata, rete, filo spinato
Siepe
Limite comunale
Limite regionale

PUNTI TOPOGRAFICI

Vertice della rete IGM95
Vertice della rete regionale di raffittimento
Caposaldo di livellazione